



**Mobile Kennzeichnungsgeräte
für vielseitigen Einsatz.**

**MOBILE
KENNZEICHNUNGSTECHNIK**



Kompetent

- Stempel
- Kennzeichnungsgeräte
- Scanner
- Präzisionsteile

Nachhaltige
Produktkennzeichnung
durch Direktdruck

Made in
Germany

Partnerschaftlich

Serviceorientiert
Beste technische Unterstützung
per Hotline oder als Projektbegleitung

Weltweit
vertreten und fachlich
präsent

Seit über 110 Jahren:
**Schwarzwälder
Präzision trifft
Innovation**

Das ist REINER

Das 1913 von Ernst Reiner gegründete Familienunternehmen mit Sitz in Furtwangen im Schwarzwald präsentiert sich heute mit den drei Unternehmensbereichen Stempel, Scanner und Präzisionsteile. REINER zählt zu den Marktführern von Stempeln in Europa sowie von OCR-Druck- und Scan-Systemen in Deutschland. 200 motivierte und qualifizierte Mitarbeiterinnen und Mitarbeiter entwickeln und produzieren nach höchsten Qualitätsstandards.

Neue Technologien sowie moderne Produktionsanlagen ermöglichen eine wirtschaftliche und hochpräzise Fertigung. Mit nationalen und internationalen Vertretungen sowie den drei Tochtergesellschaften REINERSCT, IP Systeme und Horray ist REINER in Europa auf allen wichtigen Schlüsselmärkten vertreten. Ob Industrie, öffentliche Verwaltung oder Banken – REINER Produkte werden überall eingesetzt!



IHRE WAHL, IHRE INDIVIDUELLE LÖSUNG...

REINER Kennzeichnungstechnik Kennzeichnungsgeräte für jeden Bedarf: Die handliche und prozessoptimierte Lösung für den mobilen Einsatz, genau dort, wo sie benötigt wird.

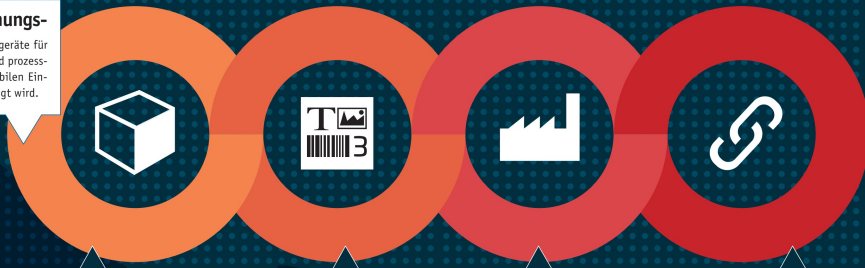

MATERIAL

Papier	Karton
Holz	Metall
Kunststoff	Glas
Stein / Ziegel	Stoff / Textilien

ABDRUCK

Text	Datum / Uhrzeit
1D-Code	2D-Code
UV	Grafik Logo

BRANCHE

Öffentliche Verwaltung	Verarbeitendes Gewerbe
Handel	Land- und Forstwirtschaft
Dienstleistung / Gastgewerbe	IT
Gesundheit / Soziales	Bau / Handwerk
Energie / Umwelt / Verkehr	Finanzen / Immobilien

DATEN-ÜBERTRAGUNG

PCset graphic	MOBILEset graphic
Etiketten-Software	Word
Excel	ERP
Microsoft Dynamics	LEXWARE WWS

Branchenübergreifend gibt es Bedarf an funktionierenden Kennzeichnungslösungen – sei es aufgrund gesetzlicher oder interner Vorgaben, um eine Rückverfolgbarkeit zu ermöglichen oder die Überwachung von Serienproduktionen. Die handlichen Kennzeichnungsgeräte von REINER zeichnen sich durch ihre vielseitigen Einsatzmöglichkeiten und ihre lange Lebensdauer aus.

Die Druckbilder sind einfach und individuell gestaltbar, wischfest, auf unterschiedlichsten Oberflächen einsetzbar. Die Datenübertragung kann aus verschiedenen Systemen erfolgen.

WORAUF DRUCKEN...



ABSORBIERENDE OBERFLÄCHEN

Aufgrund der herausragenden Tintenqualität von REINER lassen sich Druckbilder in hochwertiger Qualität auch auf absorbierenden Oberflächen, beispielsweise von Papier, Holz, Paletten oder Kartonagen, erzeugen. Die Kennzeichnung bleibt stets optimal lesbar und sorgt dadurch für reibungslose Abläufe.

Darüber hinaus ist der aufwendige Einsatz von Etiketten nicht mehr notwendig und der Druck ist umweltschonend.

NICHT ABSORBIERENDE OBERFLÄCHEN

Kein Verwischen, kein Ablösen – REINER Kennzeichnungsgeräte sorgen auf nicht absorbierenden Oberflächen, zum Beispiel Glas, Kunststoff oder Metall, für herausragende Ergebnisse.

Die Druckbilder werden in höchster Qualität abgedruckt und haften dauerhaft – selbst bei widrigen äußeren Einflüssen. Zusätzlich stehen Tinten passend für die jeweilige Aufgabe zur Wahl: Schwarz für helle, Gelb für dunkle Oberflächen sowie UV-Tinte, wenn der Abdruck nicht sichtbar sein soll.



DIE REINER TINTEN



REINER Inkjet-Druckpatronen sind äußerst ergiebig und sorgen für perfekte Druckbilder. Geeignet für die Anwendungsbereiche Pappe, Papier, Metall, und Kunststoff, Glas sowie in einer UV-Variante. Jede Patrone lässt sich mit wenigen Handgriffen austauschen.

Sie suchen die passende Patrone zu Ihrem Gerät? Der Druckpatronenfinder hilft umgehend weiter: www.reiner.de/tinte
Wünschen Sie eine Druckprobe auf Ihrem Produkt? www.reiner.de/gratis-Produktmuster

WAS DRUCKEN...



TEXT, DATUM UHRZEIT

BEST BEFORE: 30/04/2029
LOT: DE12788AAB
11:16 AM L1

PAKET ZUGESTELLT 16.09.2028 11:21

z. B. 2028-06-16 15:14

- Mindesthaltbarkeitsdaten
- Chargennummern
- Herstellungsdatum
- Eingang ...

GRAFIKEN

REINER
228 100008-010
Serial-no. 8542

9992469998882
Print: 31.12.2029
Best: 30.06.2030



DE-V 4567
VT

- Firmenlogo
- CE-Kennzeichen
- IPPC-Logo
- Recyclingsymbole ...

1D-CODE

41511234561101234

2028-06-15 11:00

- Barcode
- EAN- oder UPC-Codes
- ISBN-Nummer in Codeform

2D-CODE

BANANAS
Prod: Costa Rica
Weight: 5kg
Best: 31/08/2024



- Data-Matrix-/QR-Code
- eCl@ss

Mit den REINER Kennzeichnungsgeräten können gewünschte und geforderte Abdrucke mit hoher Gestaltungsfreiheit sehr einfach erstellt werden. Die Inkjet-Drucker erzeugen Druckbilder in einer Auflösung von bis zu 300 dpi.

Somit ist ein nahezu unbegrenztes Abdruckspektrum in höchster Qualität – sogar maschinenlesbar – realisierbar.

WELCHE BRANCHE HAT DEN NUTZEN...



Kartonagenbeschriftung in der Verpackungsindustrie, Produktkennzeichnung, Beschriftung von Konstruktionsteilen, Dokumentenkennzeichnung, Druckbilder auf Kunststoffen, Integration in Produktionsstraßen, Logodruck auf Paletten oder die Kennzeichnung von Edelstahl – nahezu jede Branche hat Bedarf an unkomplizierten Kennzeichnungslösungen.

Je einfacher die Kennzeichnung aufgedruckt werden kann, desto zügiger können die nachgelagerten Arbeitsschritte in der Produktion erfolgen und die Logistik agieren: effizient, schnell und fehlerfrei.

Durch den Direktdruck mit den REINER Kennzeichnungsgeräten werden Ihre Abtriebsprozesse spürbar vereinfachen.

- Dank leistungsstarker Akkus mobil an den Arbeitsplätzen, wo sie benötigt werden.
- Dank hochwertiger Tinte für optimale Druckergebnisse.
- Dank intuitiver Handhabung ohne aufwendige Schulungen.

WARENEINGANG
WARENAUSGANG

WARENKENNZEICHNUNG

PRODUKTION

DOKUMENTENMANAGEMENT

VERWALTUNG

LOGISTIK

AUS WELCHEM SYSTEM DRUCKEN...



PC-SET GRAPHIC



Die für die REINER Produkte entwickelte, kostenlose mitgelieferte Software PCset graphic ist selbsterklärend und kann einfach bedient werden. Ohne viel Konfigurationsaufwand können Sie direkt loslegen und die gewünschten Abdruckbilder im Handumdrehen erstellen.

MOBILE-SET GRAPHIC



Mit der kostenlosen App ist die Erstellung von Druckbildern und Texten sowie die Übertragung an die Kennzeichnungsgeräte JetStamp® 1025, JetStamp® graphic 970 und REINER 940 per Android Smartphone möglich. Laden Sie Bilder direkt aus Dateien, genießen Sie die freie Eingabemöglichkeit von Texten und justieren Sie bequem die gewünschten Abdruckgrößen.

ETIKETTEN-SOFTWARE



Der mitgelieferte Windows Druckertreiber installiert die mobilen JetStamp®-Inkjet-Drucker als „normalen“ Drucker in Ihrem Systemumfeld. So können Sie mit Ihrer bislang gewohnten Label-Software weiterarbeiten. Alle vorhandenen Vorlagen lassen sich weiterverwenden und einfach an das Kennzeichnungsgerät senden.

WORD



Kennzeichnen Sie Ihre Produkte in Zukunft ganz unkompliziert mit Daten, die Sie zuvor in Microsoft® Word erstellt haben. Die mobilen Drucker von REINER verfügen über eine integrierte Schnittstelle, die es möglich macht, Wordinhalte wie z. B. einen Seriendruck per Direktdruck zu übertragen.

EXCEL



Sie nutzen Excel zur Erstellung von Kennzeichnungsvorlagen? REINER ermöglicht die einfache Datenübertragung und den direkten Druck aus Excel (im Einzelfall ist die Installation von Excel Add-Ins notwendig). So können sowohl Zahlen, Buchstaben oder 1D und 2D Codes in Excel erstellt und unkompliziert abgedruckt werden.

ERP- / WWS-SYSTEME



Die netzwerkfähigen, mobilen REINER Inkjet-Drucker lassen sich problemlos in bestehende ERP- beziehungsweise Warenwirtschaftssysteme integrieren. Nötig ist dazu lediglich eine individuelle, erweiterte Programmierung.







Anschließend lassen sich die gewünschten Daten ohne Verzögerung übertragen. Abläufe und Bedarfsplanungen, die von ERP oder WWS sichergestellt werden, bleiben erhalten.

REINER KENNZEICHNUNGS- SYSTEME FÜR JEDE APPLIKATION...

Suchen Sie das passende Gerät für Ihren Bedarf?
Wählen Sie genau das REINER Kennzeichnungsgerät, das Ihre Anforderungen erfüllt.

Made in Germany

Kennzeichnungsgerät	Abdruck		Material	Druckgröße	Druckfarbe	Datenübertragung	Druckt aus					Speicherbare Druckbilder	Stromversorgung	Display	Druckauflösung	Features
	Nummern, Datum, Uhrzeit, Text	1D, 2D, QR-Druck, Grafik					1D, 2D, QR-Druck, Grafik	Papier, Karton, Holz, Stein / Ziegel, Stoff / Textilien	Metal, Kunststoff	Glas	Mittelierte REINER Software (PC/Android/iOS)					
 jetStamp® 1025	■	■	■	■	■	■	■	■	■	■	■	■	■	■	■	<ul style="list-style-type: none"> 100% mobil Große Abdruckfläche Ideal für kleine und große Objekte Displaygeführte Bedienung Großer Abdruckspeicher
 jetStamp® graphic 970	■	■	■	■	■	■	■	■	■	■	■	■	■	■	■	<ul style="list-style-type: none"> Für mittlere bis kleine Abdruckflächen Vielfältige Abdruckmöglichkeiten Leichtes Gerät Gerät ist durch Station sicher aufgeräumt und gut platziert Schneller Druckbildwechsel
 jetStamp® 990	■	■	■	■	■	■	■	■	■	■	■	■	■	■	■	<ul style="list-style-type: none"> Ideal für kleine Flächen Druckt auf gewölbten und unebenen Flächen Bedienerfreundlich Einsteigermodell Schneller Abdruck
 REINER 940	■	■	■	■	■	■	■	■	■	■	■	■	■	■	■	<ul style="list-style-type: none"> Ideal für große und gebogene Flächen Lange Abdruckfläche 100% mobiles als auch stationäres Kennzeichnen Abdruck durch ziehende Bewegung Links- und Rechtshänder geeignet
 speed-i-jet 798	■	■	■	■	■	■	■	■	■	■	■	■	■	■	■	<ul style="list-style-type: none"> Handliches Taschenformat 100% mobil Bedienerfreundlich Einfaches Handling Links- und Rechtshänder geeignet

jetStamp® 1025

DIE ALL-IN-ONE-LÖSUNG



Der Große: Das mobile Kennzeichnungsgesamt jetStamp® 1025 ist die ideale Lösung für den Druck auf großen Flächen, wie zum Beispiel Paletten, Kartons oder Verpackungen.

Ganz ohne Kabel oder festen Standort: kann der jetStamp® 1025 direkt dort eingesetzt werden, wo er benötigt wird. Ein integriertes Capping – eine Abdichtung des Druckkopfes –

sorgt dafür, dass die Tinte auch bei längeren Pausen nicht eintrocknet.

Im Einsatz bietet der jetStamp® 1025 zahlreiche Arbeitserleichterungen. Das integrierte Display zeigt das eingestellte Druckbild jederzeit gut lesbar an.

Per Bluetooth oder USB können die Druckbilder an das mobile Kennzeichnungsgerät übertragen werden.

Das Gerät lässt sich dank integrierter Mehrfachauslösung – sowohl seitlich als auch in der Mitte des Griffes – ergonomisch und bequem handhaben.

Der jetStamp® 1025 druckt Datum, Uhrzeit, Texte, Nummern, Grafiken, fortlaufende 1D- und 2D-Codes, mehrzeilige Abdrucke

- 100% mobil
- Große Abdruckfläche
- Ideal für kleine und große Objekte
- Displaygeführte Bedienung
- Großer Abdruckspeicher



Technische Daten	
Maße (L x B x H):	194 x 200 x 98 mm
Gewicht:	ca. 950 g
Drucktechnik:	Inkjet
Max. Abdruckmaß (B x H):	85 x 25 mm
Max. Druckgeschwindigkeit:	< 0,9 s / Abdruck
Druckauflösung:	300 dpi
Akku-Kapazität:	bis 1.000 Abdrucke
Bestellnummer:	1030 000-000 jetStamp® 1025 inkl. Koffer + Tinte P5-S-BK 1030 000-010 jetStamp® 1025 inkl. Koffer + Tinte P5-MP3-BK 1030 000-020 jetStamp® 1025 inkl. Koffer + Tinte P5-MP4-BK 1030 000-030 jetStamp® 1025 inkl. Koffer + Tinte P5-MP6-BK



Video
jetStamp® 1025



jetStamp[®] graphic 970

DER HANDLICHE PROFI



Handlich und leicht programmierbar – der jetStamp[®] graphic 970 ist ein Inkjet-Drucker, der Dokumente oder Produkte einfach und schnell in höchster Abdruckqualität kennzeichnet.

Die speziell entwickelte MP-Tinte erlaubt das Bedrucken unterschiedlicher Materialien. So entsteht eine perfekte, maschinenlesbare Beschriftung.

Im Falle längerer Pausen verhindert eine Abdichtung in der Station das Austrocknen der Tinte.

Durch seine Mobilität lässt sich der jetStamp[®] graphic 970 genau dort in der Prozesskette integrieren, wo er benötigt wird.

Die benötigten Abdruckbilder lassen sich einfach und schnell am PC erstellen und per USB oder Bluetooth übertragen.

Eine Speicheroption von bis zu vier Druckbildern, die über ein Stellrad unkompliziert gewechselt werden können, sorgt für optimierte Arbeitsschritte und Einsparen von Arbeitszeit.

Der jetStamp[®] graphic 970 druckt Datum, Uhrzeit, Texte, Nummern, Grafiken, 1D-Codes fortlaufend und 2D-Codes, mehrzeilige Abdrucke

- Für mittlere bis kleine Abdruckflächen
- Vielfältige Abdruckmöglichkeiten
- Leichtes Gerät
- Gerät ist durch Station sicher aufgeräumt und gut platziert
- Schneller Druckbildwechsel

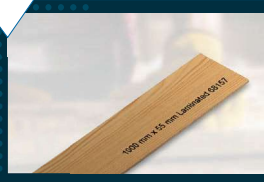

Technische Daten

Maße (L x B x H):	140 x 160 x 85 mm	Basisstation 155 x 140 x 30 mm
Gewicht:	ca. 520 g	
Drucktechnik:	Inkjet	
Max. Abdruckmaß (B x H):	65 x 12,7 mm	
Max. Druckgeschwindigkeit:	< 1 s/Abdruck	
Druckauflösung:	300 dpi	
Akku-Kapazität:	bis 1.000 Abdrucke	
Bestellnummer:	970 000-000 jetStamp [®] graphic 970 inkl. Koffer + Tinte P3-S-BK 970 000-001 jetStamp [®] graphic 970 inkl. Koffer + Tinte P3-MP3-BK 970 000-020 jetStamp [®] graphic 970 inkl. Koffer + Tinte P3-MP4-BK	



Video
jetStamp[®] graphic 970

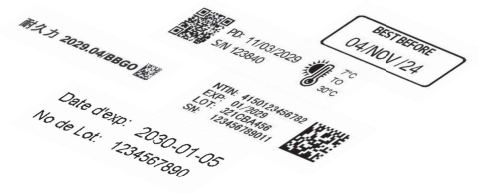
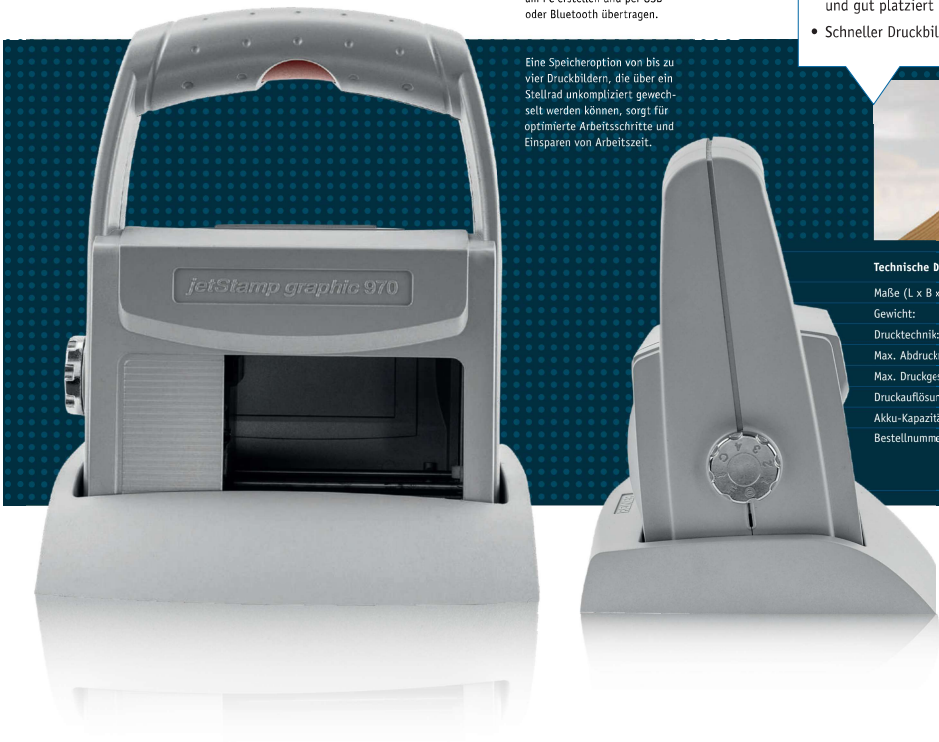

jetStamp® 990

DER SCHNELLE UND HANDLICHE



Rasend schnell und aufgrund seiner kompakten Maße besonders handlich – das ist der REINER jetStamp® 990.

Mit dem kleinsten Gerät der jetStamp®-Familie können Kennzeichnungen schnell und einfach auf allen ebenen und unebenen Flächen realisiert werden. Wie seine großen Geschwister zeichnet sich der Inkjet-Drucker

durch optimale Integrationsmöglichkeiten aus: Der Einsatz kann mobil am jeweiligen Arbeitsplatz oder stationär integriert am Fließband erfolgen.

Absolute Flexibilität bietet der robuste jetStamp® 990 MP durch seine Speicheroptionen. So sind bis zu 25 individuelle Texte oder Sonderfunktionen hinterlegbar. Davon sind fünf voreingestellte Beispieltex-te im Gerät gespeichert.

Das integrierte LCD-Display zeigt das eingestellte Druckbild jederzeit gut lesbar an, um Fehler bei der Kennzeichnung zu vermeiden.

Der jetStamp® 990 druckt Datum, Uhrzeit, Texte, Nummern, ein- und zweizeilige Abdrucke

- Ideal für kleine Flächen
- Druckt auch auf gewölbten Flächen
- Bedienerfreundlich
- Einstiegermodell
- Schneller Abdruck



Technische Daten

Maße (L x B x H):	105 x 85 x 160 mm	Basisstation 120 x 145 x 35 mm
Gewicht:	ca. 520 g	
Drucktechnik:	Inkjet	
Max. Abdruckmaß (B x H):	2 Zeilen, je 42 x 3,2 mm	
Max. Druckgeschwindigkeit:	< 1 s / Abdruck	
Druckauflösung:	96 dpi	
Akku-Kapazität:	bis 1.000 Abdrucke	
Bestellnummer:	990 000-000 jetStamp® 990 inkl. Koffer + Tinte P1-S-BK 990 000-010 jetStamp® 990 inkl. Koffer + Tinte P1-MP2-BK 990 000-020 jetStamp® 990 inkl. Koffer + Tinte P1-MP4-BK 990 000-030 jetStamp® 990 inkl. Koffer + Tinte P1-MP6-BK	

BATCH 07:33
AR-005/ 01.12.2029

MHD: 01.12.29

53204587
01. DEC 2029

01.12.2029
09:10

27893211
STEEL 078

REINER 940

AUCH WENN ES RUND GEHT



Schnell und nur 530 g Gewicht: Der REINER 940 ist ein mobiler Inkjet-Drucker, der Produkte und Verpackungen leicht und im Handumdrehen kennzeichnet.

Ganz ohne Kabel oder festen Standort: ermöglicht der Akku bis zu 1.000 Abdrücke pro Ladung. In dem Gerät können bis zu vier Druckbilder gespeichert

werden, die über ein Stellrad unkompliziert gewechselt werden können. Das Kennzeichnen erfolgt durch Abrollen des REINER 940, alternativ ist es sogar berührungslos möglich.

Clever: Da durch unterschiedlich schnelle Handbewegungen nie exakt gleichmäßig gearbeitet wird, regeln eingebaute Sensoren die Tintenzufuhr beim Drucken. So entsteht eine perfekte, maschinenlesbare Beschriftung.

Der REINER 940 druckt Datum, Uhrzeit, Texte, Nummern, Grafiken, 1D-Codes fortlaufend und 2D-Codes, mehrzeitige Abdrücke

- Ideal für große und gebogene Flächen
- Lange Abdruckfläche
- Mobiles oder auch stationäres Kennzeichnen
- Abdruck durch ziehende Bewegung
- Links- und Rechtshänder geeignet



Integriertes Capping – eine Abdichtung des Druckkopfes – verhindert das Austrocknen der Tinte bei Druckpausen.



Technische Daten

Maße (L x B x H):	47 x 147 x 221 mm
Gewicht:	ca. 530 g
Drucktechnik:	Inkjet
Max. Abdruckmaß (B x H):	140 x 12,7 mm
Max. Druckgeschwindigkeit:	400 mm/s
Druckauflösung:	300 dpi
Akku-Kapazität:	bis 1.000 Abdrücke
Bestellnummer:	940 000-000 REINER 940 inkl. Koffer + Tinte P3-S-BK 940 000-050 REINER 940 inkl. Koffer + Tinte P3-MP3-BK 940 000-020 REINER 940 inkl. Koffer + Tinte P3-MP4-BK



Video
REINER 940



speed-i-Jet 798

DER KLEINE SCHNELLE



Die komplette Unabhängigkeit: Der speed-i-Jet 798 ist die handliche Kennzeichnungslösung, um individuelle Texte, fortlaufende Nummern, Datum und Uhrzeit mobil zu drucken.

Das Druckbild kann vor dem Einsatz einfach am PC erstellt und per USB übertragen werden.

Es lassen sich absorbierende, sogar unebene Oberflächen direkt und individuell kennzeichnen.

Das handliche Taschenformat passt in jede Einsatzkleidung und Hemdentasche.

Clever: Trotz unterschiedliche schnellen Handbewegungen werden die Druckbilder stets in optimaler Qualität dargestellt.

Der speed-i-Jet 798 ist einfach zu bedienen: Über die zu bedruckende Oberfläche ziehen und den roten Knopf drücken. Fertig!

Der speed-i-Jet 798 druckt Datum, Uhrzeit, Texte, Nummern, einzelne Abdrucke

- Handliches Taschenformat
- 100% mobil
- Bedienerfreundlich
- Einfaches Handling
- Links- und Rechtshänder geeignet

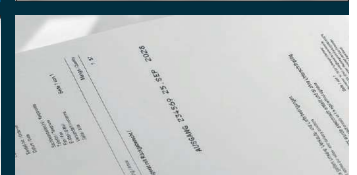

Technische Daten

Maße (L x B x H):	173 x 32 x 43 mm
Gewicht:	ca. 125 g
Drucktechnik:	Inkjet
Ziffernhöhe:	3,2 mm
Max. Abdruckmaß:	40 Zeichen, einzellig
Druckauflösung:	96 dpi
Akku-Kapazität:	bis 1.000 Abdrucke
Bestellnummer:	798 000-000 speed-i-Jet 798 + Tinte P1-S-BK



Video speed-i-Jet 798



DIE PASSENDE TINTE FÜR IHRE ANWENDUNG...



Wenn das Material die Rolle spielt REINER bietet Ihnen hochwertige Tinten passend zur Oberfläche des zu kennzeichnenden Materials: helle Tinten für dunkle Flächen, dunkle Tinten für helle Flächen sowie nur unter UV-Licht sichtbare UV-Tinte.

Darf es noch etwas mehr sein? Mit dem passenden Zubehör von REINER lassen sich die mobilen Kennzeichnungsgeräte exakt auf Ihre Einsatzbereiche abstimmen. Die „kleinen und großen Helfer“ erleichtern und sichern wiederholende Arbeitsvorgänge ab und unterstützen die ergonomische Arbeitsplatzgestaltung.



MIT DEM RICHTIGEN ZUBEHÖR GUT GERÜSTET...

Kennzeichnungsgerät	Farbe	Bezeichnung	Material	Artikel Nr.	
	■ Schwarz	P5-S-BK	Papier, Karton, Holz	1037 100-000	
	■ Schwarz	P5-MP3-BK	Papier, Karton, Holz, Metall, Kunststoff	1037 100-120	
	■ Schwarz	P5-MP4-BK	Papier, Karton, Holz, Metall, Kunststoff, Glas	1037 100-130	
	■ Gelb	P5-MP6-YE	Papier, Karton, Holz, Metall, Kunststoff, Glas	1037 100-140	
	■ Schwarz	P3-S-BK	Papier, Karton, Holz	947 100-000	
	■ Magenta	P3-S-MG	Papier, Karton, Holz	947 100-002	
	■ Schwarz	P3-MP3-BK	Papier, Karton, Holz, Metall, Kunststoff	947 100-120	
	■ Schwarz	P3-MP4-BK	Papier, Karton, Holz, Metall, Kunststoff, Glas	947 100-130	
	■ UV	P3-MP5-UV	Papier, Karton, Holz, Metall, Kunststoff, Glas	947 100-140	
		■ Schwarz	P1-S-BK	Papier, Karton, Holz	801 307-000
		■ Rot	P1-S-RD	Papier, Karton, Holz	801 307-050
		■ Schwarz	P1-MP2-BK	Papier, Karton, Holz, Metall, Kunststoff	791 060-000
■ Schwarz		P1-MP4-BK	Papier, Karton, Holz, Metall, Kunststoff, Glas	791 060-030	
	■ Gelb	P1-MP6-YE	Papier, Karton, Holz, Metall, Kunststoff, Glas	791 060-040	
	■ Schwarz	P1-S-BK	Papier, Karton, Holz	801 307-000	
	■ Rot	P1-S-RD	Papier, Karton, Holz	801 307-050	

Zubehör	jetStamp® 1025	jetStamp® graphic 970	jetStamp® 990	REINER 940	speed-i-Jet 798
---------	----------------	-----------------------	---------------	------------	-----------------

Koffer Sicherer Transport und Aufbewahrung der Geräte Artikel Nr.	1037 010-100	1037 010-100	1037 010-100	1037 010-100	
Positionierhilfe Gleichbleibender Abdruck auf kleinen oder gekrümmten Objekten Artikel Nr.	1037 210-000	1037 210-000	1037 210-000		
Fußschalter Externe Druckauslösung per Fuß (Hand) Artikel Nr.	381050-005	381 050-030	381050-005		
Andruckschablonen Unterstützt den Druck von Kleinteilen und flexiblen Materialien Artikel Nr.	1037 240-000				
Schutzhülle Schützt das Gerät vor Stoß, Staub und Schmutz Artikel Nr.	1037 260-000				
Automatische Druckstation Stationäre Druckstation am Arbeitsplatz Artikel Nr.	1037 300-000				
Tintenwanne Optimiert spezielle und sensible Druckbilder Artikel Nr.	1037 230-000				
Halterung Gerätehalterung zur Befestigung des Geräts am Arbeitsplatz Artikel Nr.	1037 270-000	1037 270-000	1037 270-000		

REINER



G. Holzer GmbH
Parkstraße 100
66578 Schiffweiler
Telefon: +49 6821 96485-0
Fax: +49 6821 96485-13
info@fpholzer.de
www.fpholzer.de

Ihr Partner für Post- und Papierbearbeitung!

Ernst Reiner GmbH & Co. KG
Baumannstraße 16
78120 Furtwangen | Germany
Telefon: +49 7723 657-0
reiner@reiner.de
www.reiner.de